

GRINDAR PLAN

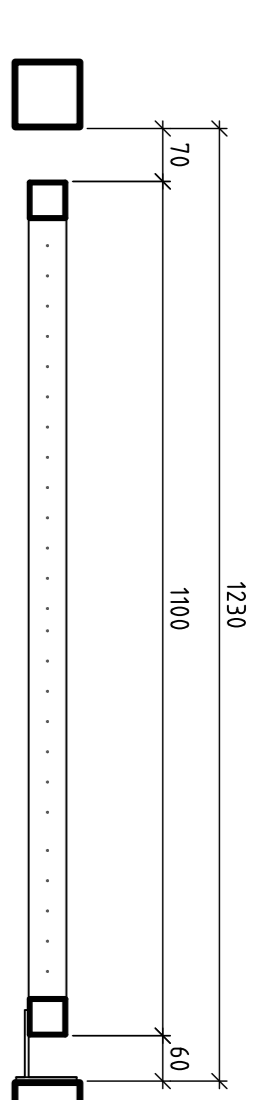
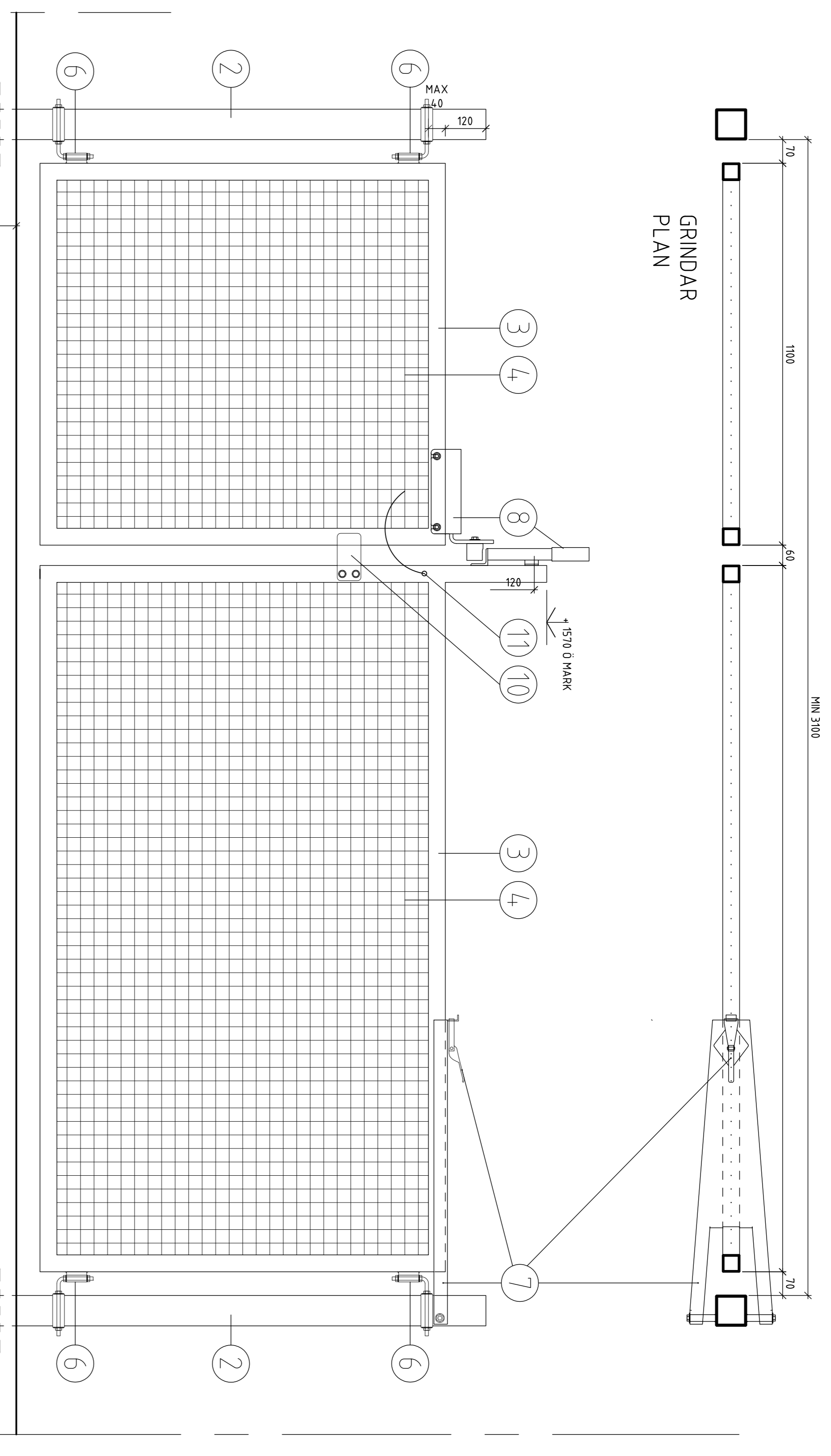

FÖRESKRIFTER

ALLA MÅTT I MM.
SKRUVAR OCH GÅNGOR FÅR EJ STICKA UT
Grindar ansuturs mot staket respektive plank enligt utrustningsplan grindars slagning enligt utrustningsplan. Max 70 mm mellan grindblad och mark i stängt läge.
Grindar skall monteras så att de öppnas näst öppningar mellan staketsektioner, grindar, etc ska vara enl. standard för lekredskap SS-en1176
Allt stål varmförzinkas och lackeras i kulör olivgrön ral 6013

GRIND GD1 FASAD, UTSIDA

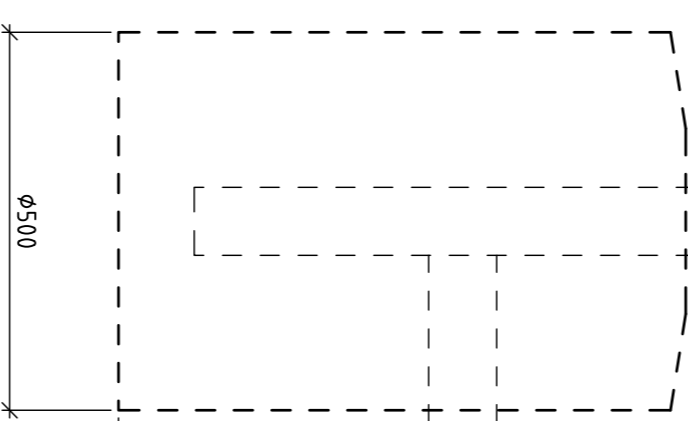

GRIND GD2 FASAD, UTSIDA

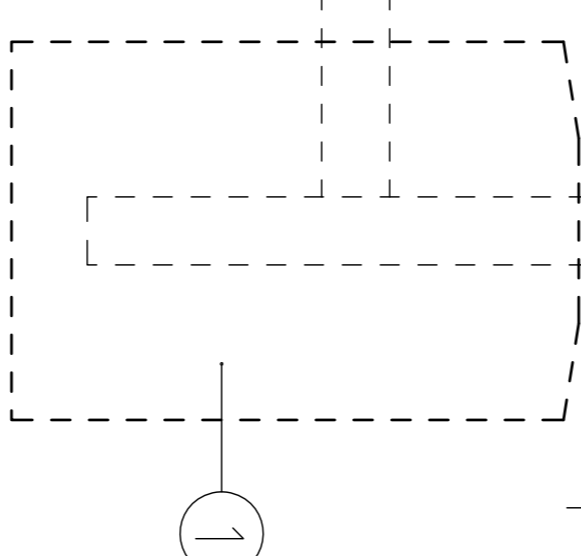

YTBEHANDLING: SANDBLÄSTRING, VARMFÖRZINKNING, EPOXYPRIMER, POLYURETANLACK, KULÖR RAL 6013

1	FUNDAMENT	BETONG K20	MIN HÖJD 700, MIN BREDD ϕ 400
2	GRINDSTOLPE	FYRKANTRÖR, KKR 90x90x3	TÄT ÄNDE
3	GRINDRAM	FYRKANTRÖR, KKR 50x50x2	
4	GRINDEYLLNING	SVETSAT STÅLNÄT	MASKA C/C 4,0, TRÅD 4MM
5	GRINDBALK	FYRKANTRÖR, KKR 90x90x3	UNDER MARK
6	GÅNGJÄRN JUSTERBARA I SIDLED	GRINDSTOLPE FÖRSTÄRKS MED RÖRHYLISA t j 4 mm	
7	GRINDHÅLLARE MED LÅSANORDNING		
8	GRINDLÅS		SE RITNING M4,0-SP05
9	ANSLAG ENKELGRING		SE RITNING M4,0-SP05
10	ANSLAG DUBBELGRIND		SE RITNING M4,0-SP05
11	KARBINHAKE I KEDJA	KEDJA 2x8x22 FÄSTS I GRINDSTOLPE VID ENKELGRIND OCH I STORA GRINDEN VID DUBBELGRIND	

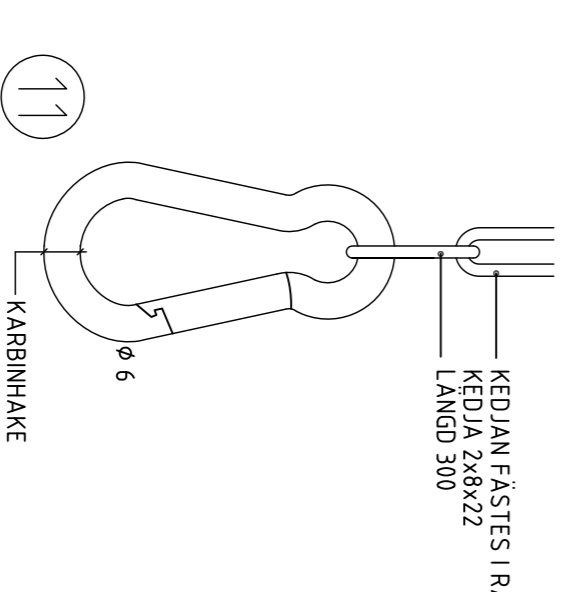

SKOLFÄSTIGHETER
I STOCKHOLM AB

UNDSÖKNINGSARBETE	SI SÄB	UNDERSÖKNINGSARBETE	SI SÄB
RELATIONSRTITNING		RELATIONSRTITNING	
BYGGHANDLING		BYGGHANDLING	
FÖRRÄGNINGSSUNDERLAG		FÖRRÄGNINGSSUNDERLAG	
BYGGNADSLOVSRITNING		BYGGNADSLOVSRITNING	
FÖRHANDSKOPIA		FÖRHANDSKOPIA	
RITADKONSTR. AV	MAHA	HANDLAGGARE	M. HANSSON
DATUM	2016-10-30	ANSVARIG	N. EKSTRÖM
BET	ANDRINGEN AVSER	MILO	170519
GALAMIDDAGEN 2		SKALA=VAR	
FASTIGHETSNUMMER 2490		BET	A
ESTER ELLOVIST VÄG			
DETALI			
GRIND GD1 OCH GD2			
ARBETSNUMMER	2490-L-18-6-0002	RITINGSNUMMER	
9139			